

# III CONGRESO NACIONAL

de la Sociedad  
Española de Cabeza  
y Cuello

**PROGRAMA**  
Investigación traslacional

Novedades técnicas

Calidad de vida de los  
pacientes oncológicos

---

*Las Caldas, Oviedo*  
*27 y 28 de noviembre de 2014*

---

[www.secyc.org](http://www.secyc.org)

## **PRESIDENTE COMITÉ ORGANIZADOR**

Dr. D. Santiago Llorente Pendás

## **PRESIDENTE COMITÉ CIENTÍFICO**

Prof. D. José Luis Llorente Pendás

## **VOCALES**

Prof. D. César Álvarez Marcos

Dra. Dña. Pilar Blay Albors

Dr. D. Rubén Cabanillas Farpón

Dr. D. Daniel Camporro Fernández

Dra. Dña. María Fueyo Díaz

Prof<sup>a</sup>. Dña. M<sup>a</sup> José García-Pola Vallejo

Prof. D. Luis Manuel Junquera Gutiérrez

Dra. Dña. Lucía Méndez Blanco

Dra. Dña. Mercedes Pérez Rodríguez

Dr. D. Julio Sánchez Lorenzo

Prof. D. Juan Carlos de Vicente Rodríguez

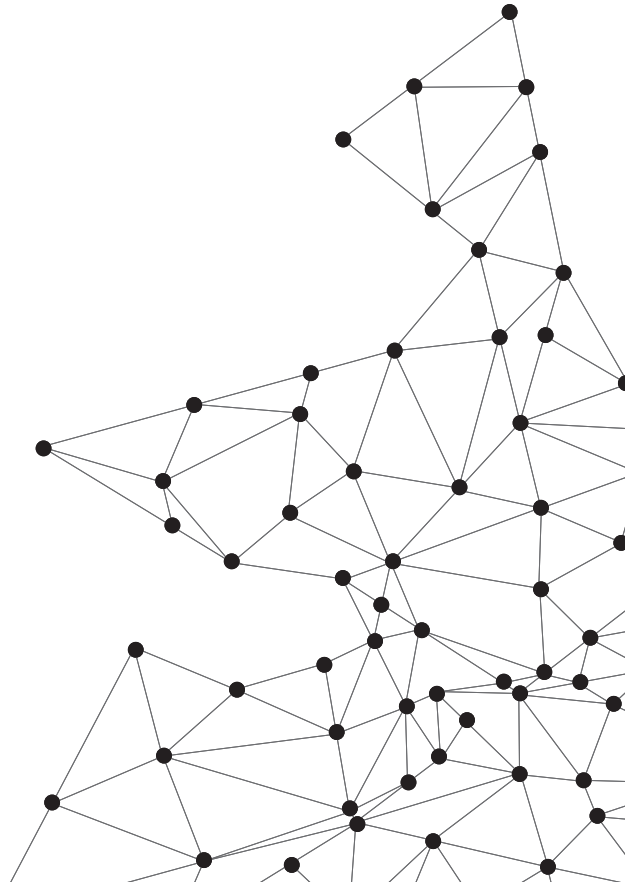

## **JUNTA DIRECTIVA SECyC**

### **PRESIDENTE**

Dr. D. José Luis López-Cedrún Cembranos

### **VICEPRESIDENTE**

Dr. D. Gregorio Sánchez Aniceto

### **VOCALES**

Dr. D. Jordi Giralt López de Sagredo

Dr. D. Ramón Gutiérrez Díaz

Dra. Dña. Yolanda Escobar Álvarez

Dr. D. Xavier León Vintró

Dra. Dña. Elena Ruiz Alonso

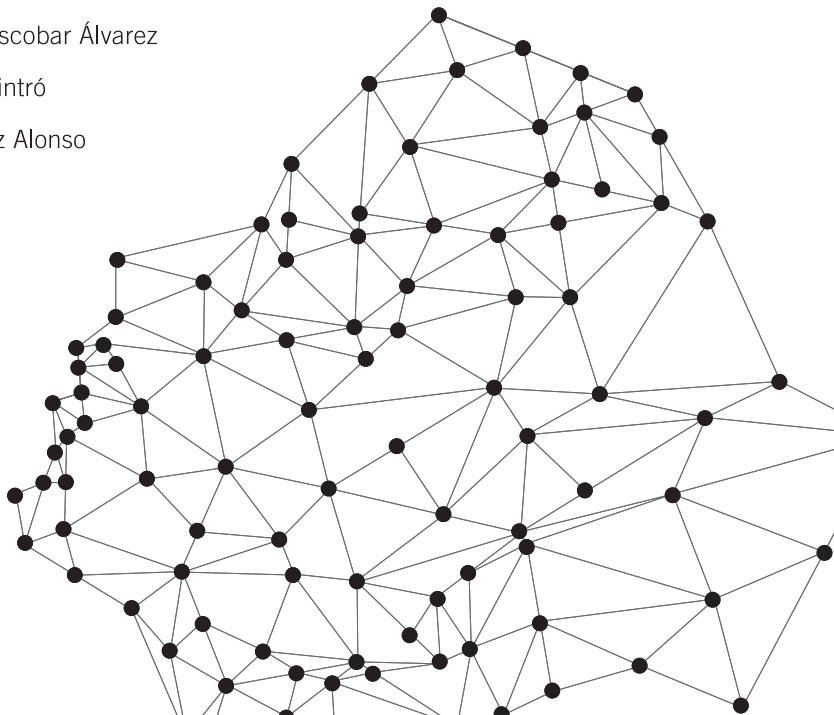

# PONENTES

Dr. D. Julio Acero Sanz - *Madrid*

Dr. D. Salvador Aznar Benitah - *Barcelona*

Dra. Dña. Coro Bescos Atín - *Barcelona*

Dr. D. Rubén Cabanillas Farpón - *Oviedo*

Dr. D. Juan Cadiñanos Bañales - *Oviedo*

Dr. D. José Luis Cebrián Carretero - *Madrid*

Dra. Dña. Laura Cerezo Padellano - *Madrid*

Prof. D. Juan J. Cruz Hernández - *Salamanca*

Dra. Dña. Alicia Dean Ferrer - *Córdoba*

Dra. Dña. Yolanda Escobar Álvarez - *Madrid*

Dr. D. Martín Escandón Álvarez - *Oviedo*

Dr. D. Cipriano Fernández Fernández - *Oviedo*

Dr. D. Alfredo García Fernández - *Madrid*

Profª. Dña. Mª José García-Pola Vallejo - *Oviedo*

Dr. D. Jordi Giralt López de Sagredo - *Barcelona*

Dña. Mayra Gómez Kemp - *Madrid*

Prof. D. José Luis Gutiérrez Pérez - *Sevilla*

Dr. D. Mario Hermsen - *Oviedo*

Dr. D. Jesús Herranz González-Botas - *La Coruña*

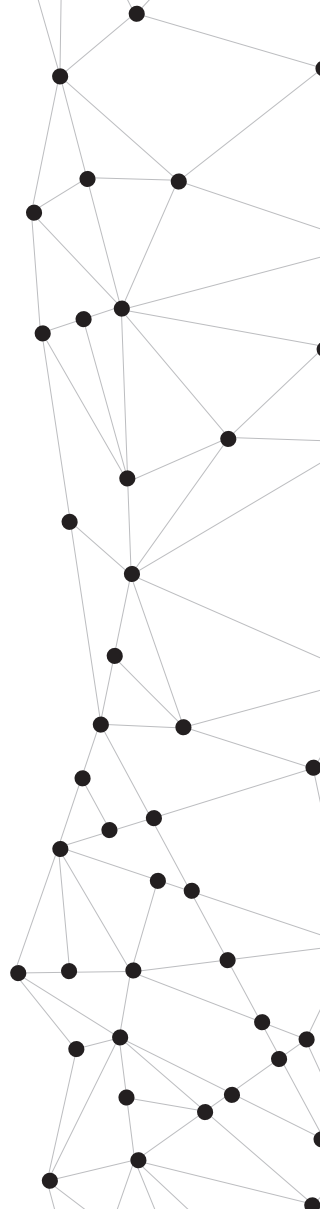

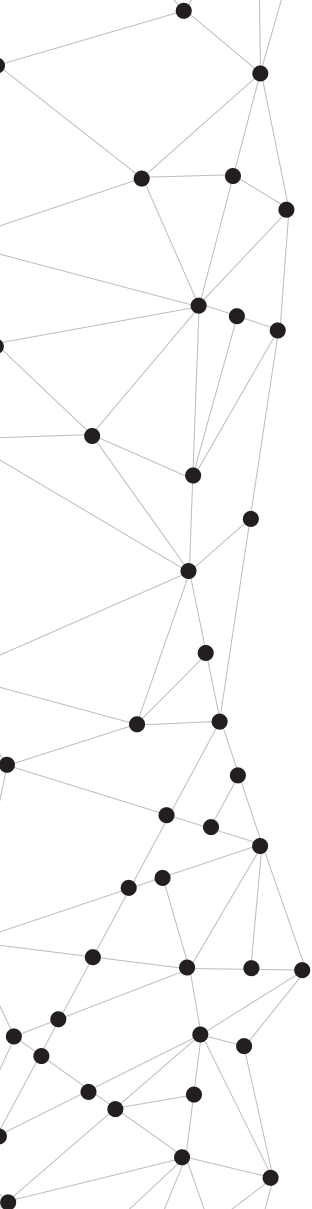

Dr. D. Ricardo Hitt Sabag - *Madrid*

Dra. Dña. Lara Iglesias Docampo - *Madrid*

Prof. D. Luis Manuel Junquera Gutiérrez - *Oviedo*

Dra. Dña. Laura Lechuga Gómez - *Barcelona*

Prof. D. René Leemans - *Amsterdam, Holanda*

Dra. Dña. Lucía Méndez Blanco - *Oviedo*

Dr. D. Enrique Molla Olmos - *Valencia*

Dr. D. Guillermo Plaza Mayor - *Madrid*

Dr. D. Luis Miguel Redondo González - *Valladolid*

Dra. Dña. Pilar Rodrigo Anoro - *Barcelona*

Prof. D. Juan Pablo Rodrigo Tapia - *Oviedo*

Dra. Dña. Ana Ruiz Alonso - *Madrid*

Dr. D. Jaime Santos Pérez - *Valladolid*

Dr. D. Bartolomé Scola Yurrita - *Madrid*

Prof. Dña. Riita Seppanen - *Tampere, Finlandia*

Prof. D. Carlos Suárez Nieto - *Oviedo*

Dr. D. Juan Carlos Vázquez Barro - *La Coruña*

Prof. D. Juan Carlos de Vicente Rodríguez - *Oviedo*

Dra. Dña. Isabel Vilaseca González - *Barcelona*

# PROGRAMA

## JUEVES 27 DE NOVIEMBRE

**09:00 h. - 09:20 h.** Influencia de los hábitos de vida en el cáncer de cabeza y cuello.  
*Prof.<sup>a</sup> Dña. María José García-Pola Vallejo*

**09:20 h. - 09:45 h.** Lesiones potencialmente cancerizables de la mucosa y marcadores de progresión a cáncer. *Prof. D. Juan Carlos de Vicente Rodríguez*

**09:45 h. - 10:15 h.** Innovaciones tecnológicas en imagen para el diagnóstico, estadificación y seguimiento de los procesos oncológicos de cabeza y cuello. *Dr. D. Enrique Molla Olmos*

**10:15 h. - 10:50 h.** ¿Se deben tratar de la misma forma todos los tumores de cabeza y cuello?  
*Prof. D. Juan J. Cruz Hernández*

**10:50 h. - 11:30 h.** La investigación traslacional. *Prof. D. Carlos Suárez Nieto*

---

**11:30 h. - 12:00 h.** Pausa café

---

**12:00 h. - 12:40 h.** Nanomedicina y salud: últimos avances en nanodiagnóstico y nanoterapia.  
*Dra. Dña. Laura Lechuga Gómez*

**12:40 h. - 13:10 h.** Secuenciación genómica de nueva generación en cáncer de cabeza y cuello. Del laboratorio a la clínica. *Dr. D. Juan Cadiñanos Bañales*

**13:10 h. - 13:35 h.** Mecanismos de metástasis linfática y pulmonar en carcinoma escamoso oral. *Dr. D. Salvador Aznar Benitah*

**13:35 h. - 14:00 h.** Marcadores moleculares en cáncer de cabeza y cuello. *Dr. D. Mario Hermsen*

---

**14:00 h.** Almuerzo

---

**15:30 h. - 16:00 h. Comunicaciones orales**

**16:00 h. - 16:30 h.** Tratamiento multidisciplinar en el cáncer de cabeza y cuello.  
*Dr. D. Rubén Cabanillas Farpón*

**16:30 h. - 16:55 h.** Coste-efectividad del tratamiento del cáncer oral en el Sistema Nacional de Salud de España: de la contabilidad analítica a la economía de la salud en las manos del cirujano. *Prof. D. José Luis Gutiérrez Pérez*

**16:55 h. - 17:15 h.** How have changing patterns of epidemiology and treatments influenced head and neck oncology. *Prof. D. René Leemans*

**17:15 h. - 17:40 h.** Rehabilitación implantosoportada en el paciente oncológico. *Dr. D. José Cebrián Carretero*

**17:40 h. - 18:00 h.** Rehabilitación de la disfagia. *Dr. D. Jesús Herranz González-Botas*

---

**18:00 h.- 18:30 h.** Pausa café

---

**18:30 h. - 18:50 h.** Impacto emocional del diagnóstico del cáncer. *Dr. D. Martín Escandón Álvarez*

**18:50 h. - 19:10 h.** Actualización en el tratamiento del dolor oncológico orofacial.  
*Dr. Cipriano Fernández Fernández*

**19:10 h. - 19:30 h.** Injerto graso para reconstrucción y mejora de calidad de vida en paciente con cáncer de cabeza y cuello. *Dra. Dña. Coro Bescos Atín*

**19:30 h. - 19:50 h.** Cuidados de la piel del paciente oncológico. *Dra. Dña. Pilar Rodrigo Anoro*

**19:50 h. - 20:15 h.** Experiencia vital de un paciente oncológico. *Dña. Mayra Gómez Kemp*

---

**21:00 h.** Cena

---

## **VIERNES 28 DE NOVIEMBRE**

**08:30 h. - 9:00 h.** Comunicaciones orales.

**09:00 h. - 09:25 h.** El HPV en el cáncer de cabeza y cuello. *Prof. D. Juan Pablo Tapia*

**09:25 h. - 09:50 h.** Rehabilitación del nervio facial. *Dr. D. Bartolomé Scola Yurrita*

**09:50 h. - 10:15 h.** Actualización en el manejo de la enfermedad metastásica cervical.  
*Dr. Juan Carlos Vázquez Barro*

**10:15 h. - 10:40 h.** Radioterapia en el tratamiento regional del cáncer de cabeza y cuello: posibilidades, riesgos y perspectivas. *Dra. Dña. Lucía Méndez Blanco*

**10:40 h. - 11:05 h.** Manejo del cáncer de cabeza y cuello en el anciano.  
*Dra. Dña. Laura Cerezo Padellano*

**11:05 h. - 11:30 h.** Distintas modalidades de IMRT dinámica. *Dr. Dña. Ana Ruiz Alonso*

---

**11:30 h. - 12:00 h.** Pausa café

---

**12:00 h. - 12:25 h.** El tratamiento del carcinoma epidermoide de cabeza y cuello recidivado/metastásico: un avance real. *Dra. Dña. Yolanda Escobar Álvarez*

**12:25 h. - 12:50 h.** Inmunoterapia en cáncer de cabeza y cuello. *Dra. Dña. Lara Iglesias Docampo*

**12:50 h. - 13:05 h.** Aplicaciones de la cirugía oral transrobótica (TORS) en cáncer de cabeza y cuello. *Dr. D. Guillermo Plaza Mayor*

**13:05 h. - 13:35 h.** Papel de la ingeniería tisular en la reconstrucción mandibular.  
*Prof. D. Luis Manuel Junquera Gutiérrez*

**13:35 h. - 14:00 h.** Stem cells in CMF reconstrucción - hype or hope?. *Profª. Dña. Riita Seppanen*

---

**14:00 h.** Almuerzo

---



**15:30 h. - 16:00 h.** Comunicaciones orales

**16:00 h. - 16:25 h.** La endoscopia en el manejo del cáncer de cabeza y cuello.  
*Dr. D. Jaime Santos Pérez*

**16:25 h. - 16:50 h.** Manejo endoscópico de los tumores nasosinusales. *Dr. D. Alfredo García Fernández*

**16:50 h. - 17:10 h.** Resección de tumores faringolaríngeos avanzados mediante cirugía transoral con láser CO2. *Dra. Dña. Isabel Vilaseca González*

**17:10 h. - 17:35 h.** Radioterapia adaptativa y estrategias de escalada de dosis.  
*Dr. D. Jordi Giralt López de Sagredo*

**17:35 h. - 18:00 h.** Salvage surgery after chemoradiation failure. *Prof. D. René Leemans*

---

**18:00 h. - 18:30 h.** Pausa café

---

**18:30 h. - 18:50 h.** Cirugía asistida por ordenador (CAS) y navegación (CAN) en tumores de cabeza y cuello. *Dra. Dña. Alicia Dean Ferrer*

**18:50 h. - 19:15 h.** Tratamiento translacional en tumores de cabeza y cuello: Desde el cisplatino a los nuevos agentes biológicos. *Dr. D. Ricardo Hitt Sabag*

**19:15 h. - 19:35 h.** ¿Debe plantearse el futuro de la oncología y cirugía reconstructiva avanzada de cabeza y cuello en centros de referencia? *Dr. D. Luis Miguel Redondo González*

**19:35 h. - 20:05 h.** Límites de la cirugía en el cáncer avanzado de cabeza y cuello.  
*Dr. D. Julio Acero Sanz*

---

**20:05 h.** Clausura

---

## **INFORMACIÓN GENERAL**

### **Sede**

Hotel Enclave. Las Caldas Villa Termal. Las Caldas, S/N - 33174 - OVIEDO (Asturias)

### **Cuotas de inscripción**

380 € para socios

480 € para no socios

280 € para residentes

21% IVA incluido

### **ENVÍO DE COMUNICACIONES**

[www.secyc.org](http://www.secyc.org)

### **EXPOSICIÓN COMERCIAL**

Paralelamente al Congreso estará abierta una exposición en la que se podrán ver las últimas novedades, tanto en el campo farmacológico como en el equipamiento técnico.

### **Alojamiento**

El boletín de alojamiento está disponible para su descarga en la web del congreso

[www.secyc.org](http://www.secyc.org)

### **Secretaría Técnica**

Sociedad Española de Cabeza y Cuello. Dña. Bárbara Monteserín

T/ +34 985 24 58 00 - e-mail: [formacion@clinicallorente.com](mailto:formacion@clinicallorente.com)

Más información: **[www.secyc.org](http://www.secyc.org)**



Organiza

---

**SECYC**

Sociedad Española de Cabeza y Cuello

Patrocinan

---



Colaboran

---

**aecc** Asociación Española  
Contra el Cáncer  
(**aecc**)

